



OSG Erasmus

## Handleiding voor ouders Inzage in absentie en/of cijfers

Ga via internetexplorer naar onze site - <http://www.osg-erasmus.nl>

Deze ziet eruit zoals hieronder

Erasmus > Home - Microsoft Internet Explorer

Bestand Bewerken Beeld Favorieten Extra Help

Vorige Zoeken Favorieten

Adres <http://www.osg-erasmus.nl/> Ga naar Koppelingen

Direct foto's zien

Inloggen

Home  
Over de OSG Erasmus

Algemene info voor ouders  
Vacatures  
Contactgegevens  
Roostervijzigingen

CITO  
Aanmelden  
Schoolkosten en verzekeringen  
Aansluiting PO - VO  
Ouderraad  
Jaarplan  
Schootvakanties  
Magister

WVO/HAVO VMBO PRO

zien wat je kunt!!

Groep 8

Voortgezet onderwijs?  
Schootgebouwen  
Schoottype  
Uniek voor Almelo!  
Begeleiding  
Meer dan leren alleen!  
Kom kijken!

Nieuws

Recente artikelen Gearchiveerde artikelen

**Bedrijfsleven omarmt Vakcollege Techniek!**  
donderdag 20 november 2008 15:13:00

Het vakcollege Techniek op het Erasmus kreeg afgelopen dinsdag een officiële start tijdens een feestelijke bijeenkomst op de VMBO vestiging. Leerlingen, ouders, basisscholen, het ROC en het bedrijfsleven uit de regio waren aanwezig om zich achter het Vakcollege te scharen en/of zich te laten informeren over deze nieuwe, verbeterde techniekopleiding. **Lees verder**

**Circus Erasmini wint Onderwijsprijs Overijssell!**  
maandag 3 november 2008 15:37:23

In de categorie voortgezet onderwijs heeft de Openbare Scholengemeenschap Erasmus uit Almelo de Onderwijsprijs Overijssel 2008 gewonnen. Dat heeft de jury gisteren bekend gemaakt. De Almeloerse scholieren hadden het project 'Circus Erasmini' ingediend. Alle leerlingen kunnen deelnemen aan de uitvoering van het Circus. **Lees verder**

http://www.osg-erasmus.nl/AlgemeenInfovoorouders/Magister/tabid/8508/Default.aspx

Start Magister 4.1.34 Inbox - Microsoft Outlook Erasmus > Home - ML... Microsoft PowerPoint - [...]

Stap 1

Klik op **Algemene info voor ouders**

Stap 2

Klik op **Magister**

Het volgende scherm verschijnt:



Stap 3

Klik op de knop **Magister**  
(ons administratiepakket)



Het inlog venster verschijnt:



Stap 4

In de witte velden toetst u uw gebruikersnaam en wachtwoord in (zie begeleidende brief) en klik vervolgens op **Aanmelden**. Indien u uw wachtwoord kwijt bent en een nieuwe wilt aanvragen brengen wij € 5,00 kosten in rekening.

Na juist inloggen verschijnt onderstaand scherm

Magister WEB Portal 4.1.34 - Microsoft Internet Explorer

Bestand Bewerken Beeld Favorieten Extra Help

Adres <http://mwp/MWP4.1.34/default.aspx>

Magister WEB Portal 4.1.34 - OSG Erasmus - XXXXXXXXXXXXXXXXXXXX

Administratie Vandaag - woensdag 26 november

Mijn Kinderen

Hier staat uw naam

Hier staat de roepnaam van uw kind. Indien er meerdere kinderen van u op school zitten, klik dan op het zwarte driehoekje

Stap 5

Klik op de knop **Mijn Kinderen** voor het volgende scherm

Magister WEB Portal 4.1.34 - Microsoft Internet Explorer

Bestand Bewerken Beeld Favorieten Extra Help

Adres <http://mwp/MWP4.1.34/default.aspx>

Magister WEB Portal 4.1.34 - OSG Erasmus - XXXXXXXXXXXXXXXXXXXX

Administratie Vandaag

Mijn Kinderen

Basisgegevens

Aanwezigheid

Cijfers

Algemeen

Roepnaam: XXXXXXXXXXXX

Voorletter: XXXXXXXXXXXX

Tussenvoegsel: [ ]

Achternaam: XXXXXXXXXXXX

Geboortedatum: XXXXXXXXXX

Adres: XXXXXXXXXXXX

Postcode: XXXXX XXXXX

Stude

Persoonlijke mentor: [ ]

Klassenmentor 1: (Mevrouw L.M. Berger-Heij)

Klassenmentor 2: [ ]

Communicatie

Telefoon: XXXXXXXXXXXX

Soort: Thuis [ ]

Mobiel nummer: XXXXXXXXXXXX

E-mail: [ ]

Medische informatie

Huisarts: M.C.H. Vermeulen

Huisarts.Telefoon: (0546) 62 33 55

Door te klikken op **Basisgegevens** ziet u de gegevens van uw kind

Door te klikken op **Aanwezigheid** ziet u de absenties van uw kind

Door te klikken op **Cijfers** worden de cijfergegevens geladen. (alleen voor leerlingen van de vmbo-vestiging).

Na het klikken op de keuze **Aanwezigheid** ziet u het volgende scherm. Indien uw zoon of dochter geen absenties heeft dan blijft het scherm leeg.

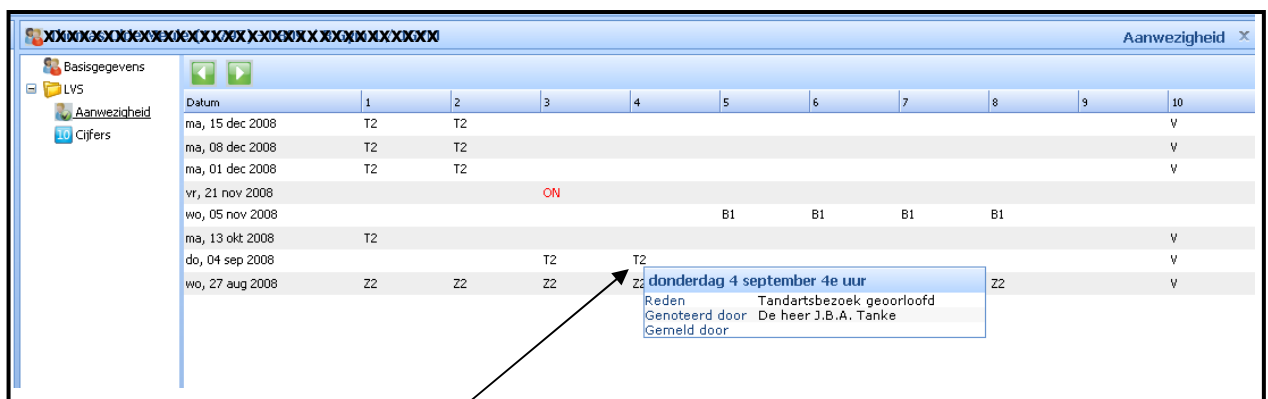
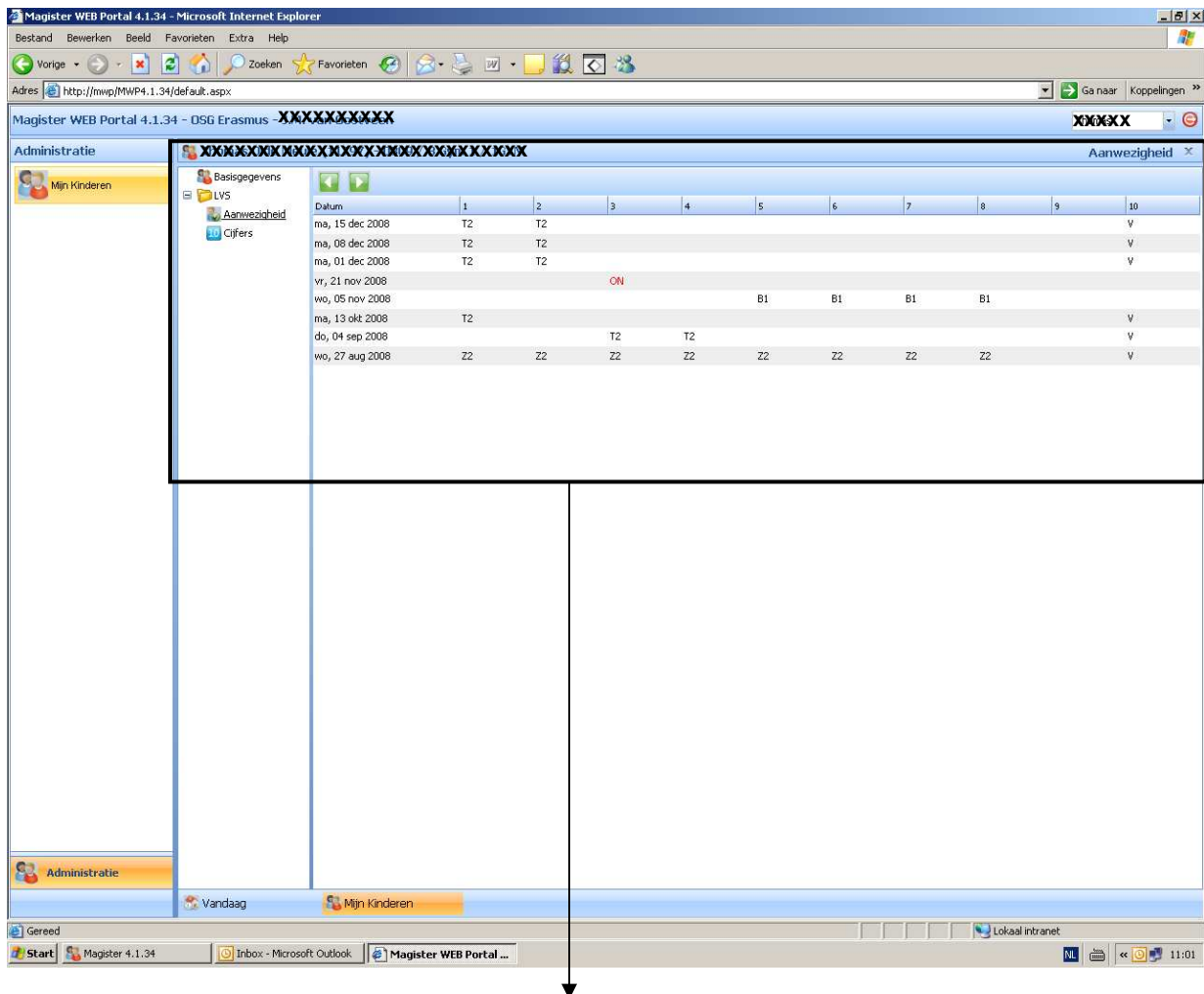

Door met de muis op een absentiecode te gaan staan ziet u de bijbehorende informatie.

Ouders met kinderen op de vestiging VMBO kunnen verder gaan op de volgende pagina met **cijfers**.  
Ouders met kinderen op de vestiging HAVO/VWO kunnen afsluiten (zie volgende pagina onderaan).

Na het laden van de cijfers ziet u het volgende scherm. (Alleen voor leerlingen VMBO). Het scherm blijft leeg als de leerling nog geen cijfers heeft behaald.

Magister WEB Portal 4.1.34 - Microsoft Internet Explorer

Magister WEB Portal 4.1.34 - OSG Erasmus - XXXXXXXXXXXXXXX

Administratie | Cijferoverzicht

0809 B VM 1 | sem1

Vakcode	Code	100	so	toets1	103	pw	104	105	106	107	108	109	110	111	112	113
Ne	KNK	6,8				6,2				1,0	3,8	5,0				
Du	KRU	7,5						6,0	1,3	7,0						
En	BTR	7,0														
Gs	KNK					5,0										
AK	KEI		5,4													
WI	OTT		7,3													
BiVz	WET	7,0	5,5		6,5		2,4	3,3	6,7	1,1						
Mu	PNA	8,5	7,0						8,0	6,0	4,8	5,5		7,5	6,0	6,5
TeHv	GIE	7,5	7,7		6,8		7,8	7,5	6,8	7,0					1,0	
Tn	KAM		6,0						6,5	6,0						
Lo	LAA															
Inf	MEJ	6,3														
AFN	BTR															
PRT	BTR															
MTV	BTR															
ZSW	BTR															
SAW	BTR															
ZEK	BTR															
BESL	BTR															

Door te klikken op het zwarte driehoekje kunt u, door een vinkje te plaatsen, kiezen welke cijferperiode u wilt zien.

Na het plaatsen van de vinkjes klikt u buiten het venster en de nieuwe gegevens worden geladen.

Magister WEB Portal 4.1.34 - Microsoft Internet Explorer

Magister WEB Portal 4.1.34 - OSG Erasmus - XXXXXXXXXXXXXXX

Administratie | Cijferoverzicht

0809 B VM 1 | sem1,1

Vakcode	Code	100	so	101	pw	so	so	102	toets1	pw	103	104	105	106	107	108	109
Ne	KNK	6,8		7,5				7,7	6,2					1,0	3,8	5,0	
Du	KRU	7,5		4,0							6,0	1,3	7,0				
En	BTR	7,0			6,6												
Gs	KNK			5,0				8,5			5,0						
AK	KEI		5,2			6,7			3,6								
WI	OTT		7,3		1,1		4,3			2,4		3,3	6,7	1,1			
BiVz	WET	7,0		5,5				6,5						8,0	6,0	4,8	
Mu	PNA	8,5		7,0													
TeHv	GIE	7,5		7,7				6,8						7,0			
Tn	KAM			6,0										6,0			
Lo	LAA																
Inf	MEJ	6,3															
AFN	BTR																
PRT	BTR																
MTV	BTR																
ZSW	BTR																
SAW	BTR																

BiVz102

- Kolomnaam: BiVz102
- Kolnr: 102
- Soort kolom: Cijferkolom
- Vak: Biologie/Verzorging
- Niveau: 1
- Cijferperiode: sem1
- Kolom weging: 1
- Werkinfo weging: 1
- Omschrijving: practicum bruine boon
- Docent: [naam]
- Datum: 14-09-2008

Door met de muis op een cijfer te gaan staan ziet u de bijbehorende informatie.

**Afsluiten:**

Na het bekijken van de cijfers en/of absentie is het verstandig altijd uit te loggen. **Uitloggen** doet u door te klikken op het rode symbool rechts boven.

